COMUNE DI

OLTRONA S.M.

PROVINCIA DI COMO

PIANO DI LOTTIZZAZIONE
P.A.1* (ex P.A.4)
VIA VERDI - VIA DEL CANTONE

OPERE DI URBANIZZAZIONE
IN PROGETTO ESTERNE AL P.L.
ALLARGAMENTO VIA VERDI

PROGETTISTA

Dott. Ing. Sabia Eugenio

Albo Ingegneri di Como n° 1816
cod. fisc. SBA GNE 69C26 C933T

Recapito c/o
Guffanti A. Spa
Guanzate (Como)

COMMITTENTI

Guffanti A. Spa
Via Bancora e Rimoldi 37
22070 Guanzate (Como)

Bajetti Gerardo

Arrighi s.a.s.

DISEGNATORE
Arch. Tettamanzi R.

GUFFANTI A.
PROGETTAZIONE

Guffanti A. Spa
Società con socio unico sottoposta a direzione e coordinamento da parte di Gilvesi Spa
Via Bancora e Rimoldi 37
22070 Guanzate (Como)

Centralino
T 031 3527301
F 031 976719
ufficiotecnico@guffanti.it

TAVOLA N°

4

SIGLA	SCALA	DATA
P.L. 03-13	1:300	20-01-2014

E' VIETATA QUALSIASI RIPRODUZIONE ANCHE PARZIALE SENZA AUTORIZZAZIONE.

Estratto mappa - scala 1:1000

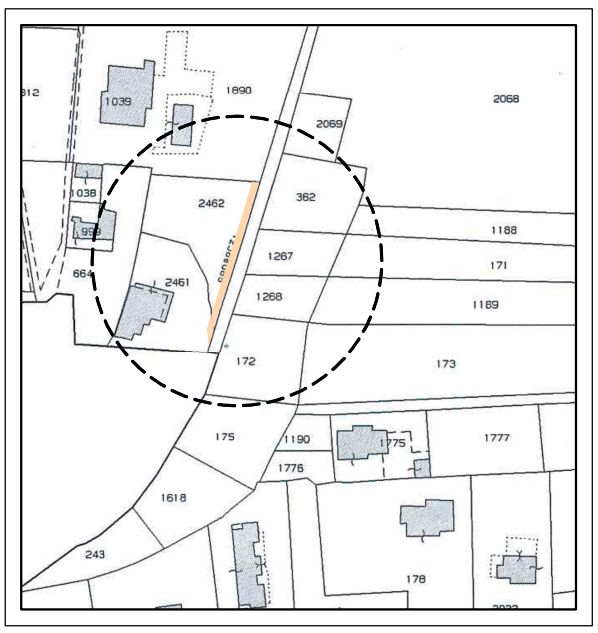

Sezione tipo A-A

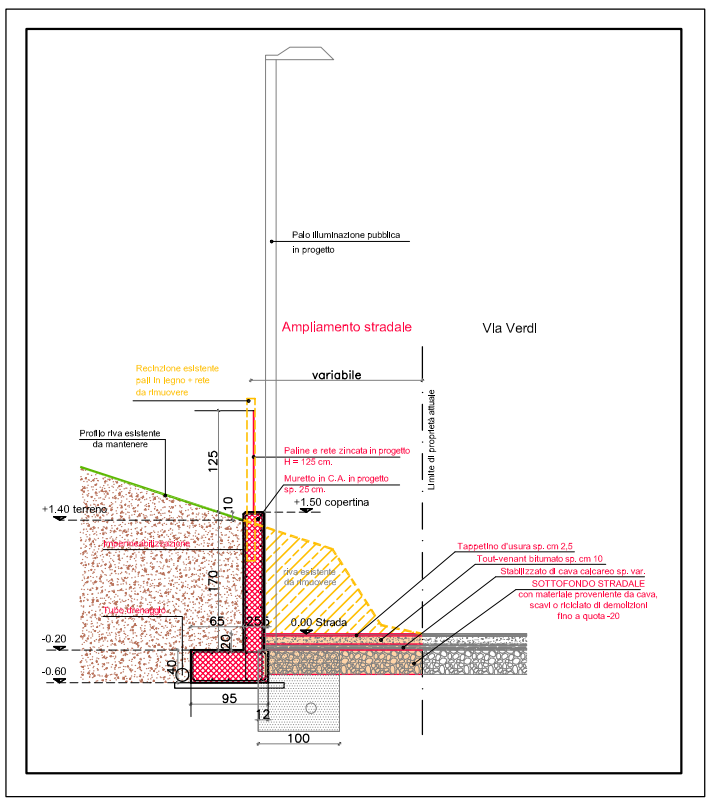

Legenda

- 6,78 — Quote esistenti
- Viabilità esistente
- Riva esistente da rimuovere
- Aiuola a prato in progetto
- Muro di sostegno sp. 25cm + rete zincata h 125 cm in progetto
- Area in cessione per allargamenti stradali mq 90

STATO DI FATTO
scala 1:200

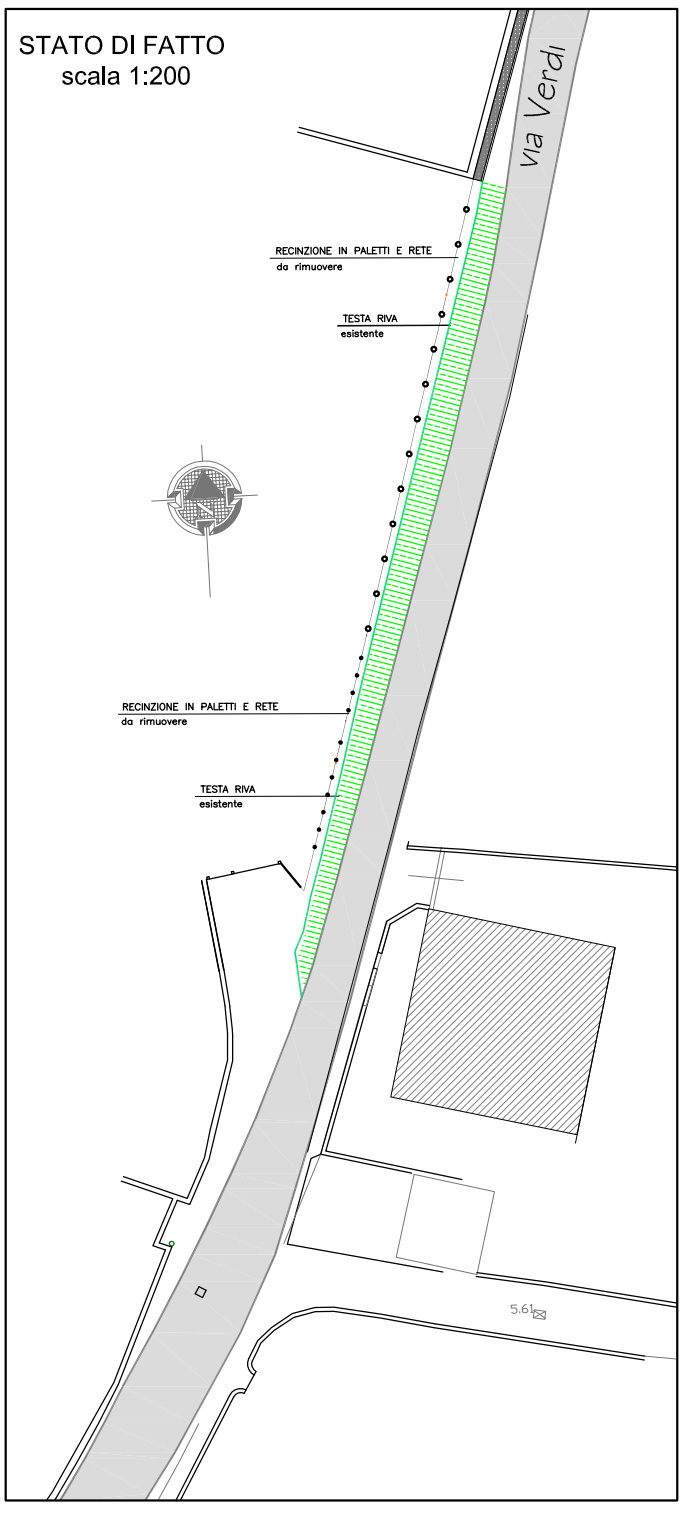

PROGETTO
scala 1:200

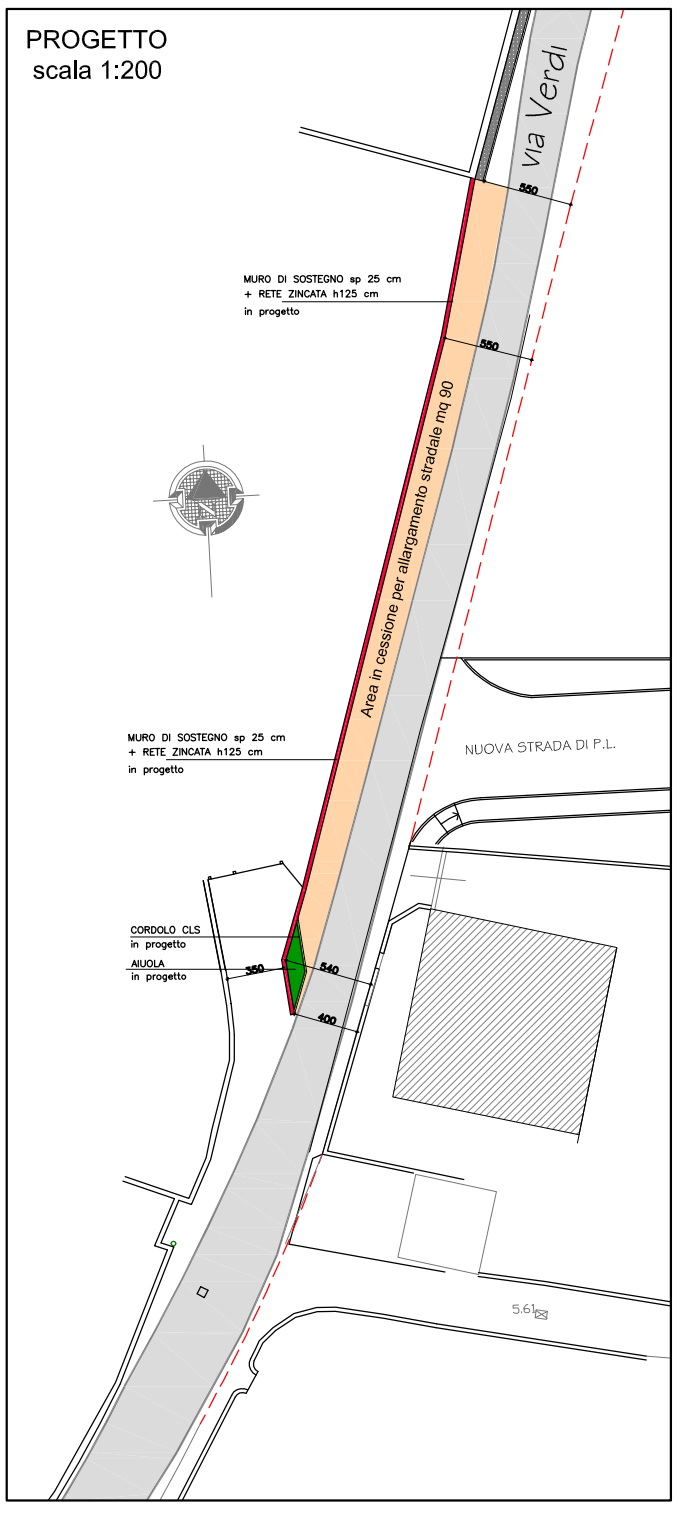
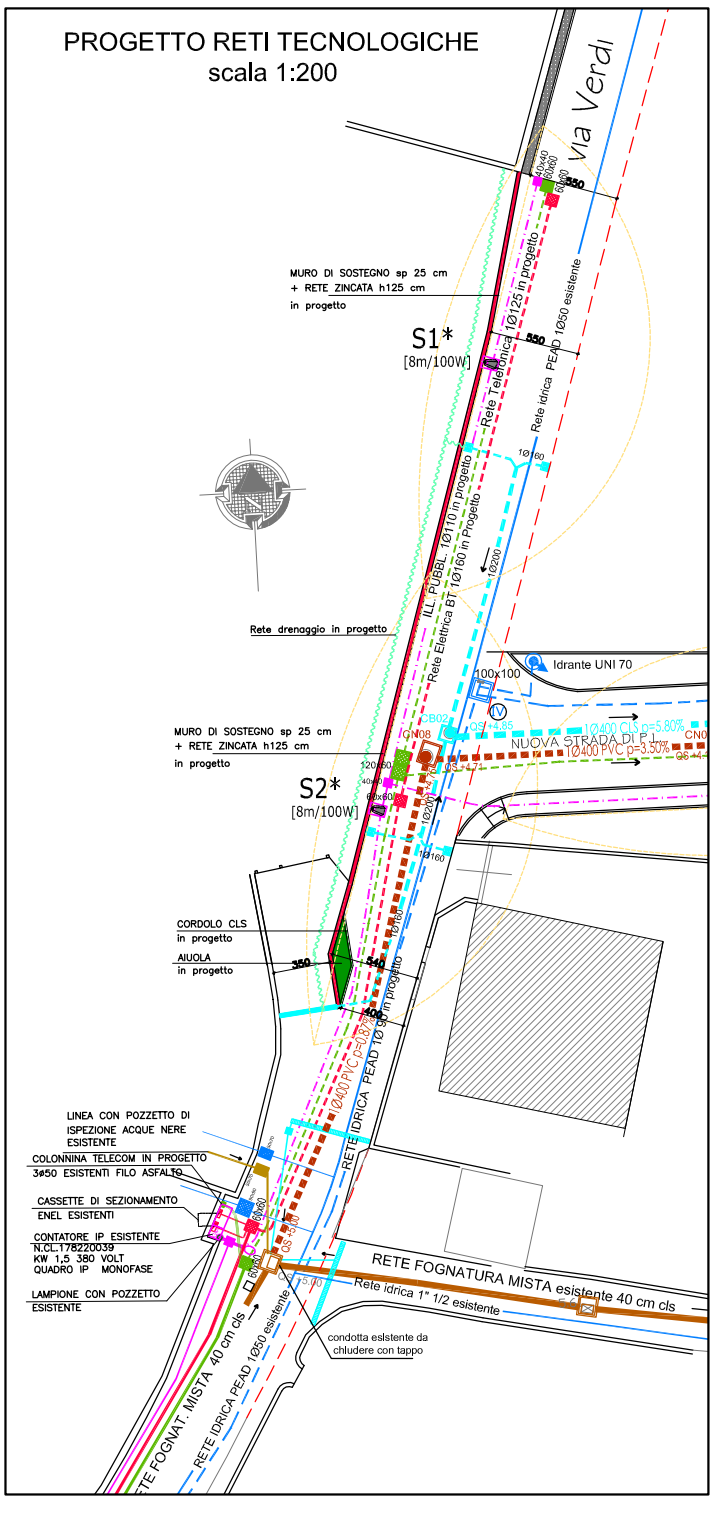
PROGETTO RETI TECNOLOGICHE
scala 1:200